# humboldt

mehr als Schule

Alexander-von-Humboldt Gymnasium

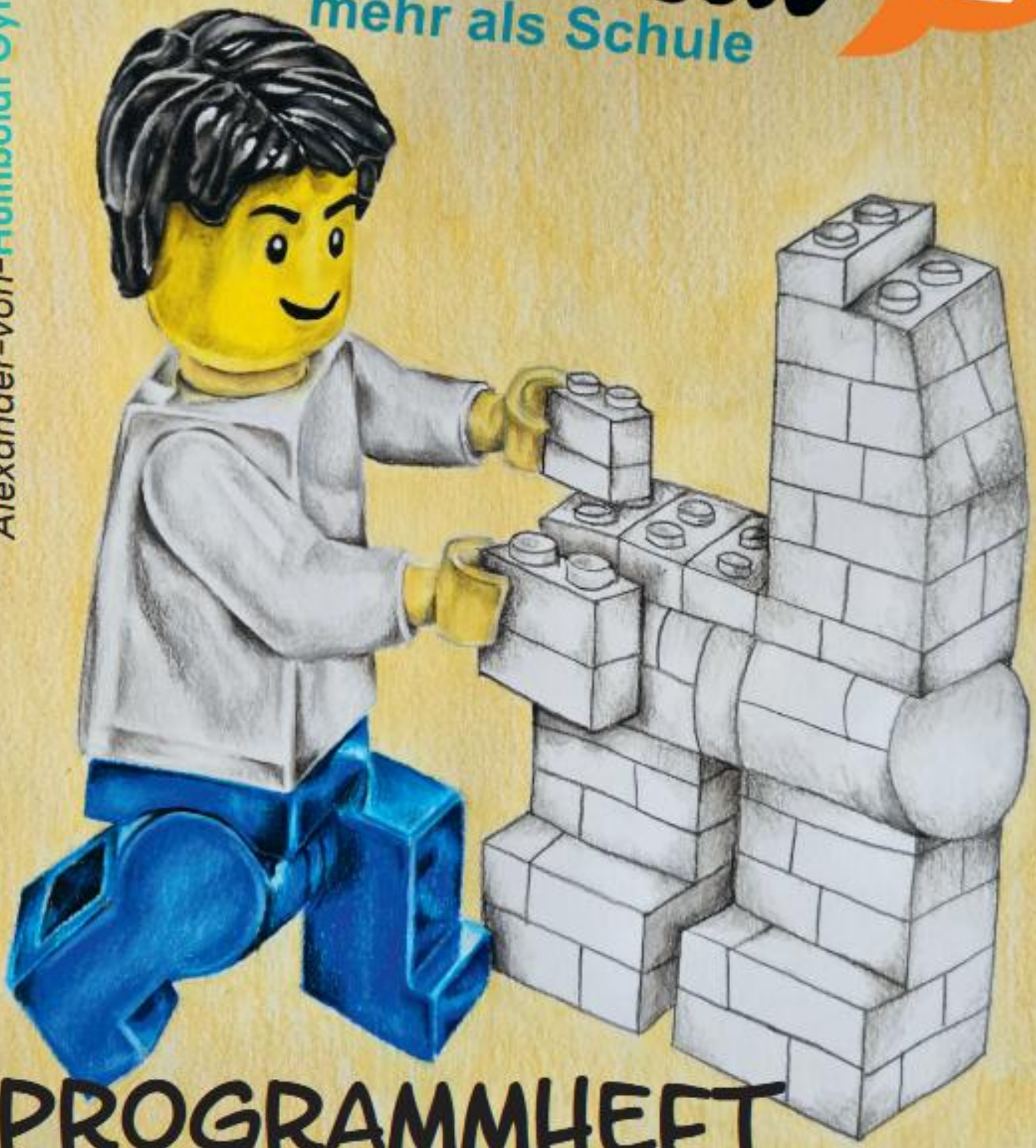

# PROGRAMMHEFT

## Ganztagesbereich

## 2026/27

Hansen 09.06.26

Zeichnung: Emma Hansen, Abi 26

Impressum
Digitaldruckhaus GmbH, Max-Stromeyer-Straße 170, 78467 Konstanz
Herausgegeben vom Ganztagesbereich des
Alexander-von-Humboldt-Gymnasiums,
Schottenplatz 2, 78462 Konstanz
September 2026

# Inhalt

**Offene Angebote** **6**

**Hausaufgaben- und Lernzeit** **9**

**Lernwerkstätten** **10**

**AGs** **11**

Musik und Theater 11
Kreativität 14
Naturwissenschaften 16
Sport 18
Sonstiges 21

**Sanitäter und Streitschlichter** **27-28**

**AGs des Hegau-Bodensee-Seminars** **29**

**Bitte beachten!**

Alle AGs starten in der zweiten Schulwoche **ab 21.09.2026.**
Es ist möglich, dass sich bei einzelnen Angeboten Zeit oder Ort nochmals ändern.
Die aktuellen Daten findet ihr als Aushang an unserem Schwarzen Brett neben der Mensa, auf den Bildschirmen im Schulhaus und auf der Homepage.
Bei Fragen könnt ihr uns auch gerne eine E-Mail schreiben:
**Ganztag@avh.schulen.konstanz.de**

Liebe Schülerinnen und Schüler,
Unterricht ist nicht alles! Schule heißt auch: Freunde treffen, spielen, sich bewegen, bei den Hausaufgaben Hilfe bekommen oder einfach mal ein wenig ausruhen. All das ist in unserem Ganztagesbereich des Alexander-von-Humboldt-Gymnasiums möglich.

Im **Bewegungsraum** gegenüber der Mensa könnt ihr Tischtennis, Tischkicker und Air Hockey spielen, boxen oder Fuß- und Basketbälle und andere Sportgeräte für draußen ausleihen.

Im **Spieleraum** habt ihr die Möglichkeit, allein oder mit Freunden Brett- und andere Spiele zuspielen. Oder ihr lasst eurer Kreativität freien Lauf und malt oder bastelt dort unter Anleitung etwas Schönes.

Das **Schülercafé „Alex“** ist über die Mittagszeit ebenfalls geöffnet. Das Team freut sich über euren Besuch – oder über eure Mitarbeit hinter der Theke. Jeden Freitag gibt es dort ein leckeres, selbst gekochtes und günstiges Essensangebot, da die Mensa geschlossen ist.

Darüber hinaus könnt ihr auch an einer der vielen **AGs** teilnehmen. Angeboten werden beispielsweise Volleyball, Leichtathletik, Fußball, Tanz, Zirkus, Rudern, Basketball, Klettern, „Jugend forscht“, Mindstorm, Nähen, Löten, Stricken, Bühnenbild, Orchester, Chor, Band, Musical und noch viele mehr.

All unsere Fünftklässler*innen und Sechstklässler*innen haben auch in diesem Schuljahr die Möglichkeit, jeden Tag von 14.00 – 15.30 Uhr in der **Hausaufgabenbetreuung** mit Lehrer*innen und Studenten*innen eure Hausaufgaben zu machen oder zu lernen. Für dieses Angebot ist eine verbindliche Anmeldung notwendig.

In der **Bibliothek** könnt ihr neue Bücher entdecken, am Computer arbeiten oder euch auf Klassenarbeiten vorbereiten. Bei Fragen helfen euch die anwesenden Jugendbegleiter*innen.
Wer lieber in der Gruppe mit Freunden lernt, kann das in einem separaten Raum der Schülerbibliothek tun. Dort stehen euch auch die Schulbücher aus allen Fächern zur Verfügung.

In den „**Lernwerkstätten**“ unterstützen euch Lehrer*innen unserer Schule in den Fächern Mathematik, Englisch, Latein und Französisch ein- bis zweimal pro Woche (siehe S. 11).
An einem bzw. zwei Tagen könnt ihr den **Computer-Raum** benutzen. Beim Surfen im Internet steht euch immer ein Erwachsener zur Seite.
Um eines oder mehrere dieser Angebote nutzen zu können, müsst ihr spätestens bis zu den Herbstferien die ausgefüllte „**Anmeldung zum Ganztagesbereich**“ im Sekretariat oder bei euren Klassenlehrern*innen abgeben. Die Anmeldung ist kostenlos und berechtigt zur Teilnahme an beliebig vielen Angeboten.
Anmeldebögen gibt es beim Klassenlehrerteam, im Sekretariat oder auf der Homepage der Schule.
Wir freuen uns auf euch und auf ein tolles neues Schuljahr
Euer Ganztagesteam

# Offene Angebote im Ganztagesbereich

## zwischen 12.00 Uhr und 15.30 Uhr

Jedes dieser Angebote kann jederzeit und ohne Einschränkungen nach der Anmeldung zum Ganztagesbereich von allen unseren Schüler*innen genutzt werden. Sie werden (soweit nicht anders vermerkt) durch unsere städtischen Mitarbeiter*innen oder eine*n bzw. mehrere Jugendbegleiter*innen (Lehramtsstudent*innen) betreut.

**Bewegungsraum**
**täglich 12.00 – 15.30 Uhr, Raum 143 (gegenüber der Mensa)**

In unserem Bewegungsraum kann man mit Freund*innen die Pausen aktiv genießen. Ob beim Tischtennisrundlauf oder bei einer Partie Tischfußball, der Spaß ist garantiert! Blitzschnell müsst ihr reagieren, wenn ihr euch für ein Airhockey-Match entscheidet. Wer gerne überschüssige Energie loswerden möchte, darf sichgerne mit unserem Boxsack auseinandersetzen. Außerdem kann man hier auch Sportgeräte für draußen ausleihen.

**Bibliothek und Arbeitsräume**
**Montag – Freitag, 8.30 – 15.30 Uhr, Räume 344 und 345**

In der Schülerbibliothek kann man Hausaufgaben machen, in Ruhe lesen oder auch einmal "abschalten". Die meisten Bücher und DVDs können ausgeliehen werden. Unsere PCs kannst du für alle schulischen Aufgaben nutzen, z.B. um für dein nächstes Referat zu recherchieren, Texte zu schreiben oder Online-Aufgaben zu erledigen.
Bei Fragen rund um die Hausaufgaben helfen unsere Jugendbegleiter*innen gerne weiter. Für größere oder kleinere Gruppen steht ein weiterer Raum zum Arbeiten zur Verfügung.
Die Bibliothek kann auch am Vormittag in Freistunden genutzt werden.

## Spieleraum
## täglich 12.30 – 15.30 Uhr, Raum 150

Im Spieleraum stehen euch Brett- und andere Gesellschaftsspiele zur Verfügung. Ob ihr mit Freunden das Spiel des Lebens genießt, beim Kakerlaken-Poker zockt, die beste Strategie beim Schach oder ein ganz neues Spiel ausprobiert, bleibt euch überlassen. Der Spaß am Spielen sollte eindeutig im Vordergrund stehen. Die Betreuer*innen erklären euch bei Bedarf gerne die Regeln von neuen, unbekannten Spielen.
Vielleicht wollt ihr euch aber lieber bei leiser Musik kreativ betätigen? Auchdann seid ihr in diesem Raum richtig: kommt vorbei und lasst euch von unserem großen Bastelschrank – und wenn gewünscht durch unsere Betreuer*innen – inspirieren.

## Computerraum
## Montag, 13.00 – 15.30 Uhr, Raum U51 (evtl. auch Dienstag – siehe Aushang)

Vielleicht möchtest du noch eine Präsentation fertigstellen oder eine Internetrecherche durchführen? Vielleicht aber auch nur so ein bisschen im Internet surfen oder ein Spiel spielen? Der Computerraum wird in diesem Schuljahr zeitweise geöffnet sein. Die genauen Zeiten kannst du dem Aushang entnehmen.

## Schülercafé Alex
## täglich in der großen Pause (11.05 – 11.25 Uhr)
## und in der Mittagspause (13.00 – 14.00 Uhr) (Frau Biehl, Frau Milos)

Du möchtest wissen, was gegenüber der Mensa los ist? Wir Schüler betreiben dort das Café „Alex“. Wir schenken Getränke aus, hören Musik, genießen die unterrichtsfreie Zeit und den schönsten Ort der Schule und freuen uns, wenn Du vorbeikommst!
Du hast Lust, in unserem Schülercafé mitzuarbeiten und an deiner Schule etwas zu bewegen? Dann ist das Schülercafé genau das Richtige für dich. Melde Dich einfach bei uns – wir freuen uns auf jeden!!!

**Mittagssport**
**täglich 13.05 – 13.50 Uhr in der Humboldthalle**

| | |
|---|---|
| Montag: | **Volleyball** (Herr Aichele) |
| Dienstag: | **Tanz** (Frau Lehn) |
| Mittwoch: | **Basketball** (Herr König) |
| Donnerstag: | **Fußball** (Herr Schrade) |

# Hausaufgaben- und Lernzeit

Verlässlich betreut. Konzentriert arbeiten. Hausaufgaben erledigen.

**Montag–Freitag · 14.00–15.00 Uhr · Klassen 5 und 6 · kostenfrei**
**Anschlussbetreuung bis 15.30 Uhr möglich**

Unsere Hausaufgaben- und Lernzeit bietet den Kindern einen **verlässlichen und ruhigen Rahmen zum Erledigen der Hausaufgaben und zum Lernen**.

**Verlässlich und qualifiziert betreut**
Die Kinder werden durch **Lehrkräfte unserer Schule** betreut. Lehramtsstudierende und weitere Betreuungskräfte unterstützen das Team zusätzlich.

**Hausaufgaben selbstständig erledigen**
In einer ruhigen Arbeitsatmosphäre erledigen die Kinder ihre Hausaufgaben **vollständig und selbstständig**. Bei Fragen und Schwierigkeiten stehen ihnen unsere Betreuungskräfte zur Seite.

**Zeit zum Lernen und Üben**
Keine Hausaufgaben oder schon alles geschafft? Dann wird die Zeit zum **Lernen, Wiederholen und Üben oder zur Vorbereitung auf Klassenarbeiten** genutzt. Die Hausaufgaben- und Lernzeit ist also auch an Tagen ohne aktuelle Hausaufgaben sinnvoll.

**Und danach?**
Wer noch nicht nach Hause geht, kann bis **15.30 Uhr in der Anschlussbetreuung** bleiben. Nach der konzentrierten Arbeitszeit ist Zeit zum **Spielen, Basteln, Bewegen und für gemeinsame Aktivitäten**.

Die Anmeldung zur Hausaufgaben- und Lernzeit erfolgt über ein separates Anmeldeformular (siehe Homepage).

# Lernwerkstätten

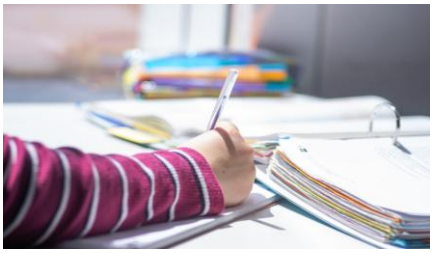

Möchtet ihr Unterrichtsstoff nachholen oder vertiefen? Oder andere fachliche Fragen klären, beispielsweise zum aktuellen Unterrichtsstoff, zu einer anstehenden Arbeit oder zu Hausaufgaben?
Fachlehrer*innen unserer Schule unterstützen euch dabei. Von ihnen könnt ihr euch auch Tipps zum Lernen geben lassen.
Innerhalb der Öffnungszeiten der Lernwerkstätten könnt ihr frei wählen, in welchen Wochen ihr kommt und wie lange ihr bleibt.
Wichtig für euren Lernerfolg ist insbesondere eure eigene Motivation!

**Mathematik (13.30 – 15.00 Uhr)**

Mittwoch, Frau Weißmüller, Raum 347/348

Freitag, Frau Berchtold, Raum 347/348

**Folgende Lernwerkstätten werden nur in der Zeit nach den Herbstferien (ab 02.11.) bis nach Ostern (16.04.) angeboten**

**Englisch (13.30 – 14.30 Uhr)**

Freitag, Frau Lietsch, Raum 346

**Latein (13.30 – 14.30 Uhr)**

Freitag, Frau Sandmann, Raum 340

**Französisch (13.30 – 14.30 Uhr)**

Freitag, Frau Heilmann, Raum 342

# AGs

**Für alle diese Angebote gibt es eine „Schnupperzeit“ bis zu den Herbstferien. Danach sollst du dich entscheiden, ob du regelmäßig teilnehmen möchtest.**

## Musik und Theater

**5er Chor (Herr Glaesser)**
**Dienstag, 12.15 – 13.00 Uhr, 301**

Alle neuen Fünftklässler*innen sind herzlich eingeladen, im 5er-Chor zu singen. Wir freuen uns über Chorerfahrene genauso wie über Anfänger im Chorsingen! Gleich beim Weihnachtskonzert wird unser erster Auftritt sein. Danach proben wir für das Unterstufenmusical im Juli, an dem wir gemeinsam mit dem Unterstufenchor teilnehmen werden - Probenfreizeit inklusive!"

**5er Orchester (Frau Beirer/Herr Lotter)**
**Dienstag, 12.15 – 13.00 Uhr, Aula**

Liebe 5er! Alle die schön länger ein Instrument spielen oder gerade damit angefangen haben, sind im 5er-Orchester herzlich willkommen. Wir spielen ganz unterschiedliche Stücke, passend zu euren Instrumenten, und planen Auftritte beim Weihnachts- und Sommerkonzert. Außerdem werden wir im Sommer 2027 beim Musical der Unterstufe mitspielen und fahren davor gemeinsam auf eine Probenfreizeit. Wir freuen uns auf euch!

**Orchester ab Klasse 6 (Herr Lotter / Frau Beirer)**
**Montag, 13.05 – 13.50, Aula**

Alle ab Klasse 6, die ein Instrument spielen und Freude am gemeinsamen Musizieren haben, sind herzlich eingeladen im Orchester mitzuspielen. Wir musizieren Stücke ganz unterschiedlicher Stilrichtungen und alle Instrumente sind willkommen. Unser erster Auftritt wird am Weihnachtskonzert sein, und im zweiten Halbjahr machen wir beim Musical mit. Dazu werden wir jeweils für drei Tage auf Probefreizeiten fahren. Spaß ist dabei garantiert!

## Unterstufenchor / Musical (Herr Glaesser) Klassen 6 und 7
## Dienstag, 13.05 – 13.50 Uhr, Aula

Der Unterstufenchor lädt alle Sechst- und Siebtklässler*innen (NEU!) zum gemeinsamen Singen ein. Im ersten Halbjahr wollen wir uns vor allem als Chorgemeinschaft finden und für das Weihnachtskonzert proben, im zweiten Halbjahr steht dann das traditionelle Unterstufenmusical im Vordergrund. Wer dort als Schauspieler*in und/oder als Solosänger*in mitmachen will, sollte von Beginn an am Chor teilnehmen. Nähere Informationen gibt es zu Schuljahresbeginn in der Chorprobe, bitte den Aushang am Musikbrett (Treppenhaus Altbau) beachten!

## Musical-Theater-AG (Frau Beirer) Klassenstufen 5 bis 7
## Donnerstag, 15.40 – 17.10 Uhr, Aula

Du machst gerne Musik und hast Lust, Theater zu spielen? Dann ist die Musical-Theater-AG für dich das Richtige. Hier proben Kinder der 5. bis 7. Klasse die szenischen Teile des Unterstufen-Musicals, das am Ende des Schuljahres aufgeführt wird. Voraussetzungen für die Teilnahme sind: Du solltest auch im Unterstufenchor mitsingen. Außerdem solltest du regelmäßig zur Probe kommen.

## Chor Klasse 8 bis 12 (Herr Glaesser / Herr Lotter)
## Mittwoch, 15.40 – 17.10 Uhr, 301

Der Chor probt unter der Leitung von Herrn Glaesser und Herrn Lotter mittwochs von 15.40 bis 17.10 Uhr in der Aula. Wir singen Leichtes und Anspruchsvolles, Poppiges, Rockiges, Klassisches und alles dazwischen und entwickeln dabei unsere Stimmen weiter. Eingeladen sind sowohl erfahrene Sänger*innen als auch Neueinsteiger*innen! Probenfreizeit und grandiose Auftritt inbegriffen!

## Juniorband (Herr Feucht)
## Freitag, 13.05 – 14.30 Uhr, Aula

In der Juniorband spielen wir Pop, Rock und Blues. Die MitspielerInnen sind aus der 7. – 8. Klasse und haben viel Spaß miteinander. Wir haben Auftritte bei Schulkonzerten und beim Jazzgipfel der Konstanzer Gymnasien. Dafür proben wir immer freitags von 13.05 bis 14.30 Uhr und auf Probetagen, für die wir zusammen mit der Jazzband ein paar Tage verreisen. Komme gerne vorbei und schnuppere mal rein, wenn Du schon Erfahrung auf dem Instrument hast. Im Moment könnten wir Bläser oder jemanden am Bass oder der E-Gitarre gut integrieren. Wenn man in der Band ist, kommt man regelmäßig zu den Proben und bereitet die Stücke so vor, dass man zusammen mit den anderen spielen kann.

## Jazzband (Herr Stier)
## Montag, 15.40 – 17.10 Uhr, Aula

Wir sind eine vielseitige Band, die neben Jazzstandards auch Pop-, Soul-, Funk- oder Latin-Titel spielt, auch in Abhängigkeit von den Vorlieben der Mitspieler*innen!

Wir nehmen grundsätzlich Instrumentalist*innen und Sänger*innen aus allen Klassenstufen auf. Wer Interesse hat, sollte Herrn Stier zunächst persönlich ansprechen oder einmal in der Probe vorbeischauen. Im Januar fahren wir in die Landesakademie Ochsenhausen und bereiten uns bei Probentagen auf den Jazzgipfel vor.

# Kreativität

**Stricken (Frau Hansmann)**
**Montag, 13.05 – 13.50 Uhr, Raum 140**

Du willst stricken lernen? Du kannst schon stricken und suchst Inspiration? Du willst dich mit anderen Stricker*innen austauschen? In der Strick-AG kannst du die Basics lernen, kleinere Strickstücke anfertigen oder größere Projekte planen und stricken, zum Beispiel Schals, Mützen, Stulpen, Shirts oder Pullis – hier kannst du kreativ werden, eigene Ideen und Projekte entwickeln, dich inspirieren lassen oder einfach mit anderen zusammen stricken!

**Freiraum Malen (Frau Milos, Frau Wirbatz) Klasse 5-6**
**Dienstag, 14.00 – 15.30 Uhr, Raum 140, im ersten Halbjahr 2026/27**

In einer Art offenem Atelier wird die Gelegenheit geboten sich im Bild frei auszudrücken. Jeder wird individuell ermutigt und begleitet seinem eigenen Ausdrucksbedürfnis zu folgen. Es geht hier nicht um Perfektion, sondern um Offenheit für bildnerische Überraschungen. Eine verbindliche Anmeldung ist erwünscht - 2 x Schnuppern zu Beginn sind möglich.

## Bühnenbild (Frau Reith) ab Klasse 7
## Freitag, 14.00 – 15.30 Uhr, Raum 141

## Nähen (Frau Wilhelm),
## Donnerstag, 14.00 – 15.30 Uhr, Raum 140

Hast Du Lust, Nähen zu lernen oder deine schon vorhandenen Kenntnisse anzuwenden bzw. weiter zu vertiefen, eigene Mode zu nähen, mit einem Schnittmuster zu arbeiten, den Nähmaschinen-Führerschein zu machen, Kleidungsstücke enger, kürzer, weiterzumachen, gute Ideen für Fasnacht umzusetzen oder Geschenke für Freunde oder Freundinnen zu basteln?
In der Näh-AG kannst Du all das einfach mal ausprobieren!
Vorkenntnisse sind nicht erforderlich, Nähmaschine auch nicht, wir haben welche! Um beim Nähen Spaß und Erfolg zu haben, ist eine regelmäßige Teilnahme erforderlich.

# Naturwissenschaften

**Mindstorm (Frau Halbauer) Klasse 5 - 7**
**Mittwoch, 13.05 – 13.50 Uhr, Raum 111**

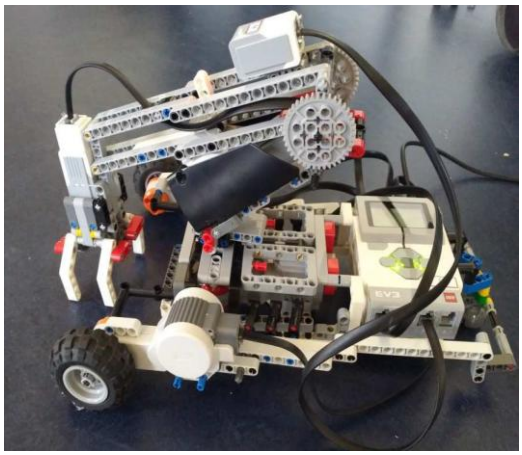

In der Mindstorm-AG wollen wir mit Lego EV3-Steuerungscomputern Roboter bauen, die uns verschiedene Aufgaben abnehmen. So könnten sie zum Beispiel als Alarmanlage für ungebetene Gäste eingesetzt werden, sie könnten für uns Auswege aus Labyrinthen finden, gegeneinander im Ring antreten, unser Lego nach Farben sortieren oder, oder, oder... Die Möglichkeiten sind nahezu unbegrenzt. Dazu müssenwir die Motoren und Sensoren der Roboter kennenlernen und ihnen natürlich auch einiges beibringen. Dazu benutzen wir unsere IPads und eine graphische Programmiersprache, mit der man sehr schnell und übersichtlich kleine Programme für die Mindstorms schreiben kann. Lego-Baumeister und Baumeisterinnen(!) und alle anderen, die Lust haben, sich auszuprobieren und unseren Robotern etwas beizubringen sind herzlich willkommen!

**Jugend forscht / Schüler experimentieren (Frau Haber, Herr Nisch, Herr Schühle)**
**Mittwoch, 13.30 – 15.00, Raum 117/117a**

Du bist neugierig und wolltest schon immer wissen, wie etwas funktioniert? Du experimentierst gerne, möchtest eigene Ideen verwirklichen und die Welt verbessern. Dann bist du in der JUFO-AG genau richtig! Hier hast du die Möglichkeit allein oder in kleinen Teams ein eigenes Projekt auszuarbeiten und dieses dann beim Wettbewerb Schüler experimentieren (bis15 Jahre) oder Jugend forscht (ab 15 Jahre) vorzustellen. Neben der Anerkennung bei Wettbewerben ist vor allem deine persönliche Entwicklung wichtig, denn hier kannst du unter anderem Teamfähigkeit, Zielstrebigkeit und Eigenverantwortung entwickeln. Wir treffen uns donnerstags von 13:30 bis 15:00 Uhr im Schülerlabor. Auch Schüler*innen höherer Jahrgangsstufen sind herzlich willkommen!

Weitere Infos zum Wettbewerb auf: http://www.jugend-forscht.de/

Wir freuen uns auf zahlreiche, spannende Projekte und die gemeinsame Zeit mit euch!

E-Mail: nisch@avh.schulen.konstanz.de und haberk@avh.schulen.konstanz.de

## Löten (Herr Helbig)
## Mittwoch, 13.05 – 13.50 Uhr, Fachraum CH 2

In der Löten AG lernst du das Löten einfacher Schaltungen und fertigst spannende Bausätze an, die du dann mit nach Hause nehmen kannst. Von Lichtschranken und Ampelschaltungen über Elektronik – Miniatur-Orgeln bis zu Geschicklichkeitsspielen („Wellenreiten“) ist für alle etwas dabei.

## Globe AG (Herr Haber)
## täglich 11.05 – 11.20 Uhr, Schülerlabor

In der Globe AG sammeln wir über das ganze Schuljahr Messwerte zum Wetter in Konstanz und zum Wasser vom Bodensee. Diese Daten werden auf die Globe Internetseite (www.globe.gov) hochgeladen. Viele andere Schulen auf der ganzen Welt laden ebenfalls ihre gesammelten Daten hoch. Auf diese Daten können dann Wissenschaftler*innen zugreifen. Schüler*innen der Klasse 5 bis 10 können teilnehmen. Es ist nicht notwendig, zu allen fünf Terminen wöchentlich zu kommen.

# Sport

**Volleyball (Herr Aichele) Klasse 5 – 12**
**Montag, 13.05 – 13.50 Uhr, Humboldthalle**

Du willst Spaß und Action in der Mittagspause? In der Volleyball-AG treffen sich Kinder aus den 5.-12. Klassen, die gerne den Volleyball in der Hand haben. Wir werden abwechselnd Techniken kennenlernen oder die eigene Technik verbessern ... aber vor allem viel mit- und gegeneinander spielen. Es ist super, wenn du schon spielen kannst, aber genauso super, wenn du erstmalig am Volleyballspiel schnuppern möchtest. Wichtig ist, dass du möglichst regelmäßig kommst!

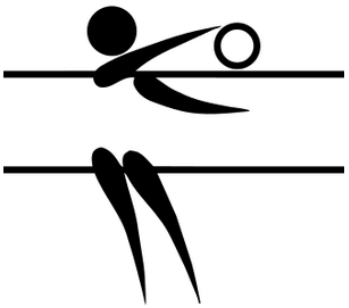

**Tanz /Musical (Frau Lehn, Vicky, Delly) Klasse 5 – 8**
**Dienstag, 13.05 – 13.50 Uhr, Humboldthalle**

Wir haben viel Spaß beim Bewegen auf eure Lieblingsmusik. Gemeinsam erlernen wir Grundtechniken des Tanzens und choreographieren Abläufe und Tänze auf aktuelle Musik. In Gruppen könnt ihr unter Anleitung auch eigene Tänze erfinden und mit ihnen auftreten, in der Schule am Weihnachtsbasar und an den Schulführungen im März. Im Juni gehen wir auf Probentage nach Baden-Baden für das Unterstufenmusical, das wir im Juli 2027 nach einer Probenwoche gemeinsam mit Schauspiel, Chor und Orchester an drei Tagen in der Humboldthalle aufführen.

**Fußball (Herr Schrade), Klasse 5 – 7**
**Donnerstag, 13.05 – 13.50 Uhr, Humboldthalle**

In der Fußball-AG sind alle willkommen, die Lust am Kicken haben. Das Spielen steht im Vordergrund und wir wollen unser fußballerisches Können verbessern. Mitspielen kann jede und jeder, egal ob Anfänger oder "Profi". Wenn ihr wollt, könnt ihr dann auch mit der Schulmannschaft bei „Jugend trainiert für Olympia" antreten.

## Basketball (Herr König)
## Mittwoch, 13.05 – 13.50 Uhr, Humboldthalle

Basketball ist eine großartige Möglichkeit, Sport zu treiben und Spaß mit Freunden zu haben und möglicherweise neue Freunde zu finden. Egal ob Anfänger oder basketballbegeisterte Schüler/Innen, die bereits Grundfertigkeiten im Sport-unterricht oder Basketballverein erworben haben, alle sind herzlich willkommen.

Die Basketball-AG richtet sich an alle Schülerinnen und Schüler ab Klasse 5. Wer besondere Motivation zeigt, hat außerdem die Möglichkeit, die Schule bei „Jugend trainiert für Olympia“ zu vertreten und gemeinsam mit der Schulmannschaft an Wettkämpfen teilzunehmen.

## Rudern (Frau Käufer), ab Klasse 6
## Freitag, 14.00 – 15.30 Uhr am Ruderverein Neptun

Du hast Lust Rudern zu lernen oder kannst es schon aus dem Ruderunterricht? Dann ist dieRuder AG genau das richtige für dich! Rudern ist sehr vielfältig, weil neben dem konditionellen Aspekt vor allem das „Wir“ im Boot im Vordergrund steht und es uns auch die Natur von einer ganz anderen Perspektive aus erleben lässt. In der Ruder AG kannst du bei kleinen Ausflügen auf dem Seerhein und dem Konstanzer Trichter den See immer wieder neu erleben. Vorwiegend wird in 4ern gerudert, ab und zu auch mal in 8ern oder sogar im 1er.

## Klettern (Herr Materna)
## Freitag, 14.00 – 15.30 Uhr, Wollmatinger Halle

Die einen träumen vom Fliegen, andere davon, mal aus eigener Kraft eine steile Felswand zu erklimmen. Trifft auf dich das Zweite zu, dann bist du in der Kletter-AG genau richtig. Das Klettern ist ein Erlebnis für Körper und Geist – es trainiert die Muskeln und ist auch gleichzeitig eine Entspannung. Wer also Lust hat, Anfänger wie Fortgeschrittene, grundlegende Techniken des Kletterns und Sicherns zu erlernen bzw. zu vertiefen, kommt zur Kletter - AG. Das Material wird von der Schule gestellt – privates Material darf nach Sichtung verwendet werden.

## Zirkus Humboldino
## (Svenja Junge, Frau Biehl, Herr Leibersperger)
## Freitag, 14.00 – 15.30 Uhr, Humboldthalle

In der Zirkus AG Humboldino lernst Du verschiedene Bereiche des Zirkussports kennen. Du lernst mit Tüchern, Bällen, Ringen, Keulen und Diabolo zu jonglieren, auf Rola-Bola Gleichgewicht zu halten, auf Stelzen und Riesenkugeln zu laufen, auf dem Einrad zu fahren und am Vertikaltuch zu turnen. Auch Akrobatik zu zweit und in der Gruppe sind mögliche Bewegungsfelder. Die Fortgeschrittenen unter Euch lernen zusätzlich mit Partner zu jonglieren und tauschen interessante Tricks aus. Die Kunst des Bewegens erhöht Deine Konzentrationsfähigkeit, zugleich wirkt es entspannend auf Körper und Geist und macht Spaß. Musikalische Präsentationen regen Deine Kreativität an – wir freuen uns auf Dich: Vorhang auf, die Vorstellung kann beginnen!

*Vorhang auf, die Vorstellung kann beginnen!*

**Discgolf (Herr Bayer)**
**Freitag 14.00 – 15.30 Uhr, Schulhof Humboldt Gymnasium**

Du bewegst dich gerne im Freien? Du möchtest eine neue Sportart kennen lernen, bei der man wunderbar mit den anderen sich austauschen kann? Dann komm zum Discgolf! Discgolf ist mit Frisbees Golfspielen. Wir benutzen jedoch keine normalen Frisbees, sondern viel aerodynamischerere Scheiben. Voraussetzungen brauchst du keine. Jeder wird in der Lage sein, rasch mitspielen zu können, völlig unabhängig vom Alter oder Geschlecht das macht Discgolf einzigartig. Auch, dass wir immer draußen sind ist was Besonderes im Vergleich zu einem normalen Schulalltag, bei dem du dich in der Regel in Räumen aufhältst. Komm einfach vorbei und probiere es aus!

Normalerweise spielen wir im Schulhof. Als besonderes Highlight werden wir aber ab und zu eine Exkursion in den Kreuzlinger Park zur Profianlage machen.

Was ist Discgolf: www.lakeside-discgolf.ch/seeburgpark-info/
oder in unserem Schulvideo „Humboldt - der Film“ auf unserer Homepage ab Minute 4:05

# Sonstiges

**Fahrradwerkstatt (Herr Nisch, Herr Deifel)**
**Donnerstag, 13.05 – 13.50 Uhr, Raum 151**

Du fährst gerne Fahrrad und hast Lust, selbst Hand anzulegen? Dann komm vorbei in unsere Schüler-Fahrradwerkstatt! Hier kannst du nicht nur dein eigenes Fahrrad reparieren und auf Vordermann bringen, sondern auch jede Menge über Mechanik und Technik lernen. Unter der Anleitung unserer erfahrenen Mentoren hast du die Möglichkeit, selbst Hand anzulegen und verschiedene Reparaturtechniken zu üben. Von der einfachen Reifenpanne bis zur komplexen Schaltungseinstellung.
Unsere Werkstatt ist nicht nur ein Ort zum Lernen, sondern auch ein Ort der Begegnung. Hier kannst du Gleichgesinnte treffen, dich austauschen, gemeinsam an Projekten arbeiten oder auch Ausfahrten planen. Egal, ob du Anfänger oder schon etwas fortgeschrittener bist – bei uns ist für jeden etwas dabei!
Also, worauf wartest du noch? Komm vorbei und werde Teil unserer Fahrrad-Community. Wir freuen uns auf dich!"

## Schach AG (Juri Jurenz, Schülermentor) Klasse 5 bis 7
## Dienstag, 13.05 – 13.50 Uhr, R 151

Entdecke die faszinierende Welt des Schachspiels in unserer Schach AG! In lockerer Atmosphäre tauchen wir in strategisches Denken und spannende Spielzüge ein. Zu Beginn jeder Einheit widmen wir uns 15 Minuten lang kniffligen Taktikaufgaben bevor wir mit dem gemeinsamen Spiel beginnen. Egal ob Anfänger oder erfahrener Spieler, hier ist jeder willkommen.

## Erinnerungskultur (Herr Stier) ab Klasse 8
## Donnerstag, 15.40 bis 17.10 Uhr NUR in der A-Woche, Raum 301

Wir beschäftigen uns im neuen Schuljahr mit dem Holocaust bzw. der Shoa: das war der Völkermord, den die Deutschen während der NS-Diktatur im 2. Weltkrieg an den europäischen Juden begingen.
Neue Teilnehmer*innen ab Klasse 8 sind in der AG herzlich willkommen.
Vom 13. bis 21. März 2027 wird eine Gruppe aus der AG eine Reise nach Polen in die Internationale Jugendbegegnungsstätte (IJBS) Oswiecim und nach Krakau unternehmen, die Anmeldung dafür begann bereits im vergangenen Schuljahr. In der IJBS werden in Workshops, gemeinsam mit einer polnischen Gruppe, Besuche in der KZ-Gedenkstätte Auschwitz vorbereitet.
Parallel zu unserer Vorbereitung auf die Polen-Reise planen wir in der AG eine weitere Austausch-Reise nach Thessaloniki und Chortiatis in Nord-Griechenland, die im Herbst 2027 stattfinden soll. Aus Thessaloniki wurden ca. 50.000 jüdische Bürger während der deutschen Besatzung Griechenlands nach Auschwitz deportiert und dort ermordet. In dem Dorf Chortiatis nördlich von Thessaloniki besuchen wir eine griechische Partner-Gruppe, die im Frühjahr 2027 zu uns nach Konstanz kommen wird. In Chortiatis gab es ein schreckliches Massaker deutscher Soldaten an der Zivilbevölkerung am 2. September 1944. Die Begegnung zwischen deutschen, polnischen und griechischen Jugendlichen heute, verbunden mit dem gemeinsamen Erinnern an die Vergangenheit, ist der beste Weg zu einem friedlichen Europa in der Zukunft.

## Mkid – Junge Mathematiker*innen (Frau Irmscher, Frau Wahl) Klasse 6 und 7

Auch im Schuljahr 2026/27 werden wir an unserer Schule wieder mit Unterstützung durch die Vector Stiftung zwei Mkid-Kurs anbieten. Sie richten sich an Schüler*innen unserer 6. Und 7. Klassen, die Potenzial für Mathematik und Naturwissenschaften haben, es aber nicht nutzen.
Die Mkids bekommen Lösungsstrategien an die Hand, die vielseitig sind und mit denen sie schwierige Aufgaben selbstständig lösen können. Das führt dazu, dass sie wieder Erfolgserlebnisse haben und Selbstvertrauen gewinnen. Gemeinsame Ausflüge stärken den Zusammenhalt der Mkids.
Beide Kurse starten im Oktober 2026. Die verbindliche Anmeldung erfolgt jeweils für ein Schuljahr. Die Einheiten werden von Herrn Niklas Fechter geleitet, unterstützt durch die Projektverantwortlichen Frau Nina Irmscher und Frau Julia Wahl.
Genauere Infos per Mail an:
irmschern@avh.schulen.konstanz.de oder wahl@avh.schulen.konstanz.de

## Koch AG – Nachhaltige Ernährung (Frau Hanf, Frau Keckeis)
## Freitag, 11.30 - 14.00 Uhr, Café Alex

Du hast Lust, gemeinsam mit Freund:innen zu kochen und neue Rezepte auszuprobieren?
Dann bist du in unserer Koch-AG genau richtig!
Gemeinsam schnippeln, rühren, würzen und probieren wir, was das Zeug hält, und zaubern dabei kreative, leckere und gesunde Gerichte.

Das Besondere an unserer AG: Wir kochen nicht nur für uns selbst, sondern bereiten freitags das Mittagessen für unsere Schulgemeinschaft zu. Schüler:innen, Lehrer:innen und alle anderen Besucher:innen des Café Alex dürfen sich auf eure kulinarischen Ideen freuen.

Damit das Essen pünktlich zur Mittagspause fertig ist, läuft die Koch-AG etwas anders ab als andere AGs. Sie findet freitags während der 5. und 6. Unterrichtsstunde statt. Ihr kocht in kleinen Teams von vier Personen an einem oder zwei vorher abgesprochenen Terminen direkt während der Unterrichtszeit mit uns zusammen. Natürlich ist das von euch zubereitete Mittagessen an diesem Tag für euch kostenlos und ihr könnt im Anschluss an die AG gemeinsam essen.

Meldet euch gerne als Gruppe, Team oder auch alleine per Messenger oder E-Mail bei Frau Keckeis oder Frau Hanf an. keckeis@avh.schulen.konstanz.de und/oder hanf@avh.schulen.konstanz.de
Wir kochen vegetarisch und vegan, gesund – und vor allem: richtig lecker! 🍽 🌱 🍸
Wir freuen uns auf viele motivierte Köch:innen und auf gemeinsame, genussvolle Freitage!

**Internationale Küche (Frau Wirbatz, J. Morgenthal) ab Klasse 8**
**Mittwochs, 14.00 – 15.30 Uhr, Café Alex**

Wir kochen und backen rund um den Erdball von allen Kontinenten traditionelles und typisches Essen. Die AG möchte aber auch über Essen, Rituale und Zutaten in den unterschiedlichen geografischen Breiten informieren, so dass wir nicht nur hinter dem Kochtopf stehen, sondern auch einkaufen gehen, Nahrungsmittelkunde betreiben und über interessante Besonderheiten ins Gespräch kommen.

**Leseklub (Anna-Lena Hohlfeld, Frau Leue) Klassen 8 –12**
**1. Treffen: Mittwoch, 07.10.2026, 13.30 Uhr, Bibliothek**

Willkommen im Leseklub!
Du liest gern und möchtest mit anderen über die Bücher deines Herzens sprechen? Du willst neue Bücher und AutorInnen kennenlernen, möchtest mit anderen Leselustigen streiten, diskutieren, möchtest die Kraft von Literatur gemeinsam genießen?
Du musst keine Interpretationsaufsätze schreiben oder Präsentationen machen. Du kannst Teil des Leseklubs werden und Freude am Lesen teilen.
Wir treffen uns einmal im Monat in der Bibliothek.

## Café Alex AG (Frau Biehl, Frau Lehn, Frau Milos)
## Einfach vorbeikommen! Mitarbeiter*innen gesucht!

Unser gemütliches Café Alex ist für jede und jeden die ganze Woche in der großen Pause und der Mittagspause geöffnet. Hier treffen sich alle, die Lust auf eine entspannte Pause haben, Musik hören wollen und dazu etwas Trinken und Essen möchten. DU kannst dort aber nicht nur als Gast sein, sondern auch auf der anderen Seite der Theke stehen und mitarbeiten!
Bei uns kannst du Getränke zubereiten, bedienen, abrechnen, das Lager sortieren, den Unterschied zwischen Café Latte und Latte Macchiato kennen lernen und dekorieren. Natürlich gehört auch das Saubermachen dazu :-) Deine Mitarbeit ist dein soziales Engagement an unserer Schule.
Wenn du beim Café Alex mitmachst, triffst du jede Menge Leute und kannst den Arbeitsalltageines echten Cafés kennen lernen. Café Alex, von Schülern gemanagt... für alle Schüler*innen am AvH. Komm doch mal vorbei und sprich uns an! Wir freuen uns auf dich.

## Spanisch AG (Frau Wiethoff)
## Mittwoch, 14.00 – 15.30 Uhr, ab Klasse 9, R 245

Spanien kennen viele als Urlaubsland am Meer. Aber was gibt es kulturell und landeskundlich noch zu entdecken? Wenn du erste Einblicke in die spanische Sprache erlangen und das Land in seiner Vielfalt besser kennenlernen möchtest, komm zu uns in die Spanisch- AG! In kleiner Runde führen wir Dialoge im Rollenspiel auf und lernen spielerisch die Basis der Sprache.

## Cheerleading AG (Frau Messmer)
## Dienstag, 14.00 – 15.30 Uhr, Humboldthalle

Du hast Lust auf Bewegung, Teamgeist und etwas Besonderes? Dann komm zur Cheerleading-AG! Cheerleading verbindet Tanz, Akrobatik und mitreißende Anfeuerungsrufe zu einer einzigartigen Sportart. Du lernst coole Choreografien mit Pompons, spannende Partnerstunts und beeindruckende Pyramiden. Gemeinsam trainieren wir Fitness, Ausdruck und Vertrauen, aber vor allem haben wir jede Menge Spaß im Team. Mitmachen können Schülerinnen und Schüler aller Altersklassen und Vorkenntnisse sind nicht nötig.

## Töpfer AG (Frau Gentner)
## Mittwoch, 14.00 – 15.30 Uhr, Raum 141

Du bist kreativ und würdest gerne mit Ton etwas gestalten? Dann bist du hier genau richtig. Hier lernst du die Grundlagen im Töpfern und kannst verschiedene Dinge herstellen, wie z.B. ein Räuchertier, ein Tiefseemonster, ein Gesicht oder eigene Ideen. Vorkenntnisse sind nicht erforderlich und der Ton wird von der Schule bereitgestellt.

## Dungeons & Dragons-AG (Herr Ritter) ab Klasse 7/8
## Freitag, 14.00 – 15.30, Raum 305

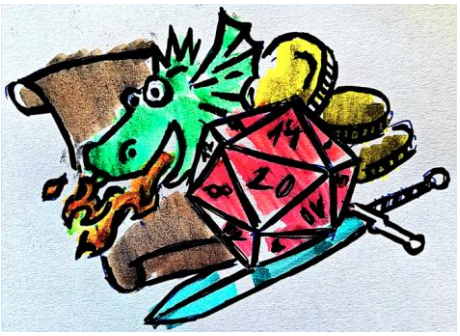

Tauche ein in fantastische Welten, kämpfe gegen Drachen, löse knifflige Rätsel und erlebe Abenteuer, die nur durch deine Fantasie begrenzt sind! In unserer Dungeons & Dragons-AG erschaffen wir gemeinsam spannende Geschichten – du entscheidest, ob du als mutige Heldin, listiger Dieb oder weiser Magier unterwegs bist.

Je nach Wünschen in der Gruppe, spielen wir nicht nur, sondern lassen auch unserer Kreativität freien Lauf:

- Charaktere zeichnen – Gestalte dein eigenes Heldenporträt.
- Karten & Pläne entwerfen – Erschaffe Dungeons, Städte oder ganze Welten.
- Gemeinsam Geschichten spinnen – Jeder Beitrag macht das Abenteuer einzigartig.

Ob du schon Erfahrung hast oder völlig neu in der Welt von D&D bist – hier bist du willkommen! Alles, was du brauchst, ist Neugier, Fantasie und Lust auf gemeinsames Spielen.
✨ Dein Abenteuer beginnt hier – würfel mit uns! 🎲

**Schulgarten AG (Frau Biehl, Frau Mühlbacher)**
**Erstes Treffen: Mittwoch, 23.09.2026, 13.15 Uhr, R 202**

**Entdecke deinen grünen Daumen**

In der Schulgarten AG machen wir uns die Hände dreckig. Bevor aber ein eigener Schulgarten am Humboldt entstehen kann, müssen wir beobachten, experimentieren, mit unseren eigenen Händen tätig werden und lernen die komplexen Zusammenhänge der Natur zu verstehen.

Eingeladen sind alle SchülerInnen der Klassenstufen 5, 6 und 7, die Lust haben die Idee eines Schulgartens am AvH zu entwickeln und Wirklichkeit werden zu lassen. So dass in Zukunft das Humboldt natürlicher, grüner und bunter wird.

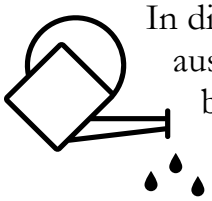

In diesem Schuljahr wollen wir uns kundig machen, uns in Projekten ausprobieren und gemeinsam überlegen, was am Humboldt machbar ist.

Wir entdecken die analoge Vielfalt des Draußenlernens

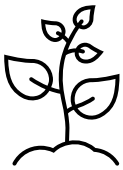

# Sanitäter und Streitschlichter

**Schulsanitätsdienst (Herr Nisch, Laura Sorge, Jakob Norberg)**
**Freitag, 13.30 – 15.00 Uhr, Raum 202**

Jeder kennt es, Spielen auf dem Gang, Rennen auf der Treppe und aufregende Pausen auf dem Schulhof. Da kann schnell mal was passieren und jemand verletzt sich: Hier kommen wir ins Spiel, die Schulsanitäter! Du magst es, Menschen zu helfen, arbeitest gern im Team und hast keine Angst vor neuen Herausforderungen? Dann bist dubei uns genau richtig! In den Fortbildungen kannst du viel lernen, damit du in Notsituationen dann helfen kannst.

Genauere Infos findest Du in unserem Infokasten, direkt gegenüber vom Sanitätsraum (Raum 101). Bei Fragen oder Interesse, schreib uns doch einfach eine Mail:
sanitaetsdienst@avh.schulen.konstanz.de
Wir freuen uns auf Dich!

**Streitschlichter (Frau Drumm und Frau Mühlbacher)**
**Jeden Dienstag und Donnerstag in der großen Pause im Spieleraum**

Ihr habt Streit oder Stress mit MitschülerInnen und könnt euch nicht vertragen?
Dann kommt zu uns!

KI generiertes Bild

Wir sind ausgebildete 10., 11. Und 12. KlässlerInnen und wollen euch helfen, Konflikte zu lösen. Wir sind unparteiisch, verschwiegen und geben Hilfe zur Selbsthilfe, d.h. wir geben keine Lösungen vor, sondern leiten euch an, den Streit selbst beizulegen.

Wir sind jeden Dienstag und Donnerstag im Spieleraum für euch da.

*Die Kontaktlehrerinnen sind: Frau Drumm und Frau Mühlbacher*

---

HEGAU
BODENSEE
SEMINAR

Das Hegau-Bodensee-Seminar wurde im Schuljahr 1999/2000 zur Förderung besonders interessierter Schüler*innen der Mittelstufe und der beginnenden Oberstufeder allgemeinbildenden Gymnasien im Landkreis Konstanz eingerichtet.

Wenn ihr Interesse habt oder euch anmelden möchtet, dann schreibt eine E-Mail an den/die Veranstalter*in. Die genauen Termine und Zeiten werden dann am Anfang des Schuljahres zusammen mit den Teilnehmenden ausgemacht.

Die angebotenen Arbeitsgemeinschaften im Hegau-Bodensee-Seminar im Schuljahr 2026/27 findet Ihr auf den nächsten Seiten.

**Bienen- & Imkerei AG – Schul-Imkerei**
AG-Leitung: Bettina Wildi
Zeit: Noch offen, nach Vereinbarung
Ort: Nellenburg-Gymnasium Stockach
Kontakt: bettina.wildi@nbg-stockach.de

In der Schul-Imkerei betreut ihr gemeinsam zwei Bienenvölker und lernt den Jahreslauf der Honigbiene unmittelbar kennen. Im Frühjahr stehen regelmäßige Kontrollen der Völker, das Schleudern und Abfüllen von Honig, die Behandlung gegen die Varroamilbe sowie die Bildung junger Völker auf dem Programm. In der kälteren Jahreszeit arbeitet die Gruppe kreativ und forschend weiter: Aus Wachs entstehen beispielsweise Kerzen oder Bienenwachstücher, Bienen und andere Insekten werden unter dem Binokular beobachtet und Wildbienenhotels gebaut. Außerdem werden Beuten gepflegt und Rähmchen vorbereitet. Die AG verbindet Biologie, praktisches Handwerk und Nachhaltigkeit – und bietet einen direkten Einblick in die wichtige Rolle von Bienen für unsere Umwelt.

**Biologie und Ökologie der Vögel**
AG-Leitung: Verena Pohl
Zeit: Voraussichtlich mittwochs, 14:00–15:00 Uhr
Ort: Ratoldus GMS Radolfzell
Zielgruppe: Klassen 6–7
Kontakt: bettina.wildi@nbg-stockach.de

Diese AG lädt dazu ein, die faszinierende Welt der Vögel zu erforschen. Ihr beschäftigt euch mit Zugvögeln, unterschiedlichen Lebensräumen, der Bedeutung von Vögeln als Umweltanzeigerinnen und Umweltanzeigern sowie mit dem Leichtbau und der Physik des Fliegens. Auch Federn, Schnäbel, Vogelstimmen sowie Balz-, Brut- und Revierverhalten werden untersucht. Mit Unterstützung des NABU Radolfzell können Nistkästen gebaut werden; digitale Hilfsmittel wie die App *Merlin Bird ID* helfen bei der Bestimmung im Gelände. Vorgesehen ist außerdem eine fünftägige Exkursion nach Texel, die jedoch nicht verpflichtend ist. Regelmäßige Präsenztermine und die Teilnahme an mindestens drei HBS-Veranstaltungen gehören zur AG.

**Debate Club – Where Your Voice Matters!**
AG-Leitung: Tobias Haas
Ort: Alexander-von-Humboldt-Gymnasium Konstanz, Raum 202
Kontakt: haas@avh.schulen.konstanz.de

Im Debate Club trainiert ihr, eure eigene Meinung fundiert, fair und überzeugend zu vertreten. Debattiert wird über aktuelle Fragen aus Klima, Technik, sozialer Gerechtigkeit und globaler Politik. Dabei stärkt ihr eure Recherchekompetenz, euer kritisches Denken und eure Fähigkeit, vor anderen zu sprechen. Die Debatten finden – je nach Gruppe – auf Deutsch oder Englisch statt. Auch die Teilnahme an Wettbewerben ist möglich.
Seniors, Klassen 10–12: montags, wöchentlich, 15:45–ca. 17:15 Uhr; Englisch. Erstes Treffen: 28.09.2026, 15:45 Uhr.
Juniors, Klassen 7–9: dienstags in B-Wochen, 14:00–15:00 Uhr; Englisch. Erstes Treffen: 22.09.2026, 14:00 Uhr.
NextGeneration, Klassen 5–6: dienstags in B-Wochen, 13:10–14:00 Uhr; Deutsch. Erstes Treffen: 22.09.2026, 13:10 Uhr.

**Die „Geschichte um uns herum“ erforschen**
AG-Leitung: Dr. Benjamin Biesinger
Zeit: Ein kooperationsfreundlicher Nachmittagstermin
Ort: Ellenrieder-Gymnasium Konstanz
Kontakt: biesinger@eg.schulen.konstanz.de

Geschichte ist nicht nur in Schulbüchern zu finden: In dieser AG untersucht ihr eigene, familiäre, schulische oder lokale Quellen aus der Vergangenheit. Im Mittelpunkt stehen vor allem Schriftquellen und Handschriften aus der ersten Hälfte des 20. Jahrhunderts. Ihr lernt, Fraktur, ältere Handschriften und Sütterlin zu lesen sowie Quellen zu transkribieren und zu bearbeiten. Anschließend entwickelt ihr daraus eigene historische Fragestellungen und bereitet eure Ergebnisse anschaulich auf. So können beispielsweise Beiträge zur Familien-, Schul- oder Stadtgeschichte entstehen. Vorkenntnisse sind nicht nötig, wohl aber Interesse an Geschichte und die Bereitschaft zu selbstständigem Arbeiten. Geplant sind zudem Möglichkeiten zur Teilnahme an Wettbewerben, Besuche außerschulischer Lernorte und gegebenenfalls Exkursionen.

**Die Kultur des Mittelmeerraumes – Präsentation historischer Inhalte**
AG-Leitung: Dr. Norina Procopan
Zeit: Voraussichtlich alle zwei Wochen
Ort: Alexander-von-Humboldt-Gymnasium Konstanz
Kontakt: procopan@avh.schulen.konstanz.de

Das Mittelmeer ist seit mehr als 3.000 Jahren ein zentraler Schauplatz der Weltgeschichte. In dieser AG erkunden wir seine Bedeutung als Raum politischer Umbrüche, kultureller Begegnungen und religiöser Entwicklungen – von der Antike bis in die Gegenwart. Dabei beschäftigen wir uns mit der Entstehung und dem Untergang großer Reiche, mit Kriegen, Eroberungen und Tragödien, aber auch mit Handel, Wissenschaft und dem Austausch zwischen unterschiedlichen Kulturen, Identitäten und Weltanschauungen. Gemeinsam spannen wir einen Bogen durch Raum und Zeit und präsentieren historische Inhalte anschaulich und kreativ.
Eine Exkursion in die Provence vor den Osterferien ergänzt die AG. Die Teilnahme daran ist erwünscht, aber nicht verpflichtend. Voraussetzung für die Teilnahme sind regelmäßige Besuche der zweistündigen AG-Termine – in Präsenz oder online – sowie die Teilnahme an mindestens drei Veranstaltungen des Hegau-Bodensee-Seminars.

**Digitales Auge – Digitalisierung in Europa, Amerika und China**
AG-Leitung: Christine Scherer
Zeit: Voraussichtlich noch offen
Ort: Ellenrieder-Gymnasium Konstanz
Kontakt: braunc@eg.schulen.konstanz.de

Wie verändert Digitalisierung unser Leben, unsere Gesellschaft und die weltweite Politik? Dieser Frage geht die AG aus unterschiedlichen Perspektiven nach. Ihr untersucht Themen wie die „gläserne“ Gesellschaft, Überwachung, Whistleblower, soziale Ungleichheit, digitale Endgeräte, 5G und globale Vernetzung. Dabei werden Europa, Amerika und China miteinander verglichen: Welche wirtschaftliche und politische Macht entsteht durch digitale Technologien? Welche Unterschiede gibt es zwischen Staaten und Regionen? Und wie selbstbestimmt bewegen wir uns im digitalen Raum? Die AG verbindet gesellschaftliche, technische und politische Fragestellungen. Vorgesehen sind eine Exkursion ins Technorama Winterthur sowie die Gestaltung einer Ausstellung am Ellenrieder-Gymnasium. Geeignet ist die AG für alle, die Digitalisierung nicht nur nutzen, sondern ihre Auswirkungen kritisch verstehen möchten.

**Israel und Deutschland – ein beispielhafter Versöhnungsprozess?**
AG-Leitung: Valerie Beekmann & Petra Quintini
Zeit: Erstes Treffen am 24.09., 15:40 Uhr
Ort: Suso-Gymnasium Konstanz, Café Amandus
Kontakt: beekmann@suso.schulen.konstanz.de

Diese AG beschäftigt sich mit jüdischen Familien in Konstanz sowie mit den heutigen Beziehungen zwischen Jüdinnen und Juden und Deutschen. Ein zentraler Bestandteil ist der Austausch mit israelisch-jüdischen und israelisch-arabischen Jugendlichen, der überwiegend online und auf Englisch stattfindet. Falls die politische Lage es zulässt, ist auch ein Besuch der israelischen Gruppe in Konstanz vorgesehen. Gemeinsam könnte ein Naturprojekt, etwa eine Kanu- oder Bergtour, stattfinden. Darüber hinaus diskutiert ihr Friedensvisionen und vergleicht diese mit Prozessen der deutsch-jüdischen Versöhnung. Ein Workshop zu Trauma, Resilienz und gewaltfreier Kommunikation ergänzt das Programm. Die AG fördert einen reflektierten Umgang mit Geschichte, unterschiedlichen Perspektiven und aktuellen Konflikten sowie die Fähigkeit, respektvoll miteinander ins Gespräch zu kommen.

**Die Klimawandel AG**
AG-Leitung: Martin Edelmann (edelmann@eg.schulen.konstanz.de)
Zeit: Voraussichtlich noch offen
Ort: Ellenrieder-Gymnasium Konstanz
Zielgruppe: Ab Klasse 9, begrenzte Teilnehmerzahl

In der Klimawandel-AG erlebt und untersucht ihr die Folgen der Klimakrise direkt vor Ort. Geplant ist unter anderem eine dreitägige Exkursion zum Aletschgletscher, bei der Veränderungen einer alpinen Landschaft sichtbar werden. Weitere Vorhaben sind eine Paddelexkursion auf dem Untersee, eine Forschungsschifffahrt zum Teufelstisch und ein nachhaltiges Ackerprojekt. Auch Kooperationen mit der HTWG und der Energieagentur Konstanz sind vorgesehen. Neben praktischen Erfahrungen erarbeitet ihr theoretische Grundlagen und unternehmt mithilfe von Virtual Reality Expeditionen in Polarregionen. Die AG richtet sich an Jugendliche, die Klima- und Umweltthemen wissenschaftlich erkunden und selbst aktiv werden möchten. Sie verbindet Naturerfahrung, Forschung, Technik und nachhaltiges Handeln.

**Kreative Schreibwerkstatt – Digitale Schülerzeitung**
AG-Leitung: Sabine Schächtle
Zeit: Nach Vereinbarung; genauer Wochentag zu Schuljahresbeginn
Ort: Nellenburg-Gymnasium Stockach
Kontakt: sabine.schaechtle@nbg-stockach.de

Die kreative Schreibwerkstatt bietet Raum für alle, die gerne schreiben, recherchieren und eigene Ideen entwickeln möchten. Ihr könnt an einer Geschichte oder einem Buch weiterarbeiten, ein Drehbuch für einen Wettbewerb entwerfen oder Artikel für die digitale Schülerzeitung recherchieren und verfassen. Außerdem probiert ihr unterschiedliche Textsorten aus und gebt euch gegenseitig konstruktives Feedback. Eigene Interessen und Themen sind ausdrücklich willkommen. Je nach Wunsch der Gruppe können auch Autorenlesungen, Poetry-Slams oder Theaterbesuche stattfinden. Eigene Texte lassen sich auf einer Website präsentieren, und die Teilnahme an Schreibwettbewerben ist möglich.
Die AG verbindet kreatives Schreiben mit journalistischer Arbeit und unterstützt euch dabei, eure Stimme in Texten zu finden und sichtbar zu machen.

**Literarisches Schreiben**
AG-Leitung: Tobias Pagel
Zeit: Regelmäßige Kompakttermine an Samstagen
Ort: Suso-Gymnasium Konstanz, gegebenenfalls teilweise online
Zielgruppe: Ab Klasse 8
Kontakt: pagel@suso.schulen.konstanz.de

Diese AG richtet sich an Schülerinnen und Schüler, die eigene literarische Texte schreiben und weiterentwickeln möchten. Ihr probiert verschiedene Formen aus – etwa Kurzgeschichten, Gedichte, Slampoetry oder Songtexte –, lest eure Werke vor und besprecht sie in einer wertschätzenden Gruppe. Auch Literaturwettbewerbe, HBS-Vorträge und eine Lesung eigener Texte gehören zum Programm. Die Ergebnisse werden bei der HBS-Jahresversammlung präsentiert. Für die Bewerbung wird ein unveröffentlichter, eigenständig und ohne KI verfasster Text zum Thema „frei" benötigt; die maximale Länge beträgt 2026 Wörter. Einsendeschluss ist der 31.08.2026. Die AG bietet intensive Schreibimpulse, Austausch mit anderen Schreibenden und Gelegenheit, den eigenen Stil weiterzuentwickeln.

**Meme-Ologie – Klicks, Cash & Cringe!**
AG-Leitung: Frank Martin
Zeit: Noch offen
Ort: Suso-Gymnasium Konstanz
Kontakt: martin@suso.schulen.konstanz.de

Memes prägen die heutige Internetkultur – doch warum werden manche Inhalte viral, wer verdient daran und wie können Memes politische Meinungen beeinflussen? In dieser AG analysiert ihr aktuelle Meme-Trends und erforscht ihre gesellschaftliche, wirtschaftliche und politische Wirkung. Bei einer „Meme-Jagd" sucht ihr nach analogen Vorläufern in Street Art und untersucht, wie große Unternehmen Meme-Marketing einsetzen. Außerdem geht es um Deepfakes, Fake News und Memes als mögliche politische Werkzeuge. In einer Team-„Meme-Agency" entwickelt ihr selbst eine kreative, virale Kampagne. Die AG verbindet Medienbildung, kritisches Denken und Gestaltung. Sie ist für alle geeignet, die Internetphänomene nicht nur konsumieren, sondern ihre Mechanismen, Chancen und Risiken verstehen wollen.

**Robotik-AG**
AG-Leitung: Dr. Martin Stübig
Zeit: Voraussichtlich mittwochs, 15:30–17:00 Uhr
Ort: Schülerforschungszentrum Singen
Zielgruppe: Ab Klasse 8; jüngere Schülerinnen und Schüler nach Rücksprache
Kontakt: martin.stuebig@hegau-gymnasium.de

In der Robotik-AG baut und programmiert ihr eigene Roboter mit Fischertechnik. Vorkenntnisse sind nicht erforderlich: Ihr beginnt mit einfachen Maschinen und entwickelt anschließend immer komplexere Konstruktionen. Dabei sind Kreativität, Teamarbeit und systematisches Problemlösen gefragt. Wer möchte, kann an Robotik-Wettbewerben oder bei *Jugend forscht* teilnehmen. Neben der praktischen Arbeit beschäftigt sich die Gruppe mit dem Einsatz von Robotern im Alltag, Künstlicher Intelligenz und ethischen Fragen: Welche Aufgaben sollen autonome Systeme übernehmen?
Wie funktionieren reale Roboter oder selbstfahrende Fahrzeuge? Außerdem übt ihr, technische Projekte sachlich und anschaulich zu präsentieren. Die AG kann als naturwissenschaftlich ausgerichteter Seminarkurs im Abitur angerechnet werden.

**Roma Aeterna – Eine Reise durch Geschichte, Kultur und Religion**
AG-Leitung: Fabian Seith & Maximilian Deifel
Zeit: mittwochs, 15:30–17:00 Uhr; erstes Treffen am 23.09.2026, 15:30 Uhr
Ort: Alexander-von-Humboldt-Gymnasium Konstanz; erstes Treffen in Raum 159
Zielgruppe: Klassen 10–11, maximal 12 Teilnehmende
Kontakt: seith@avh.schulen.konstanz.de, deifel@avh.schulen.konstanz.de

Rom ist zugleich antike Metropole, religiöses Zentrum und moderne Großstadt. In dieser AG erforscht ihr Geschichte und Gegenwart der „Ewigen Stadt" mithilfe von Musik, Bildern und historischen Texten. Themen sind das Leben in der antiken Stadt, Architektur, politische und kirchliche Macht sowie die Bedeutung Roms bis heute. Die regelmäßigen Treffen oder Blockveranstaltungen bereiten außerdem eine mehrtägige Exkursion nach Rom vor. Dort können die behandelten Orte, Bauwerke und historischen Spuren unmittelbar erlebt werden. Genauere Informationen zur Reise werden zu Beginn der AG bekannt gegeben. Die AG eignet sich für alle, die sich für Geschichte, Kultur, Religion und das Zusammenspiel von Vergangenheit und Gegenwart begeistern.

**Smarthome & das Internet der Dinge**
AG-Leitung: Stefan Lohner
Zeit: Jeden zweiten Samstag, 11:00–14:00 Uhr
Ort: Computerraum des Ellenrieder-Gymnasiums Konstanz
Kontakt: lohner@eg.schulen.konstanz.de

In dieser AG erforscht ihr, wie vernetzte Geräte funktionieren und wie sich intelligente Technik sinnvoll einsetzen lässt. Im ersten Halbjahr lernt ihr Grundlagen zu Raspberry Pi, Linux, Python, ZigBee, MQTT, JSON und YAML kennen. Auch Node-RED, Home Assistant, Verschlüsselung, Datenschutz, Sprachassistenten und Künstliche Intelligenz spielen eine Rolle. Im zweiten Halbjahr entwickelt ihr eigene Projekte: denkbar sind etwa eine Alexa-Anwendung, eine Lichtinstallation, ein smarter Escape Room, ein wetterreaktives Zuhause oder eine gestengesteuerte KI. Gute Computergrundkenntnisse werden vorausgesetzt; Programmiererfahrung ist hilfreich, aber nicht notwendig. Wichtig sind Neugier auf Elektronik, Freude am Tüfteln und Interesse an komplexeren technischen Fragestellungen rund um das Internet der Dinge.

**Technik – Natur – Umwelt – fächerübergreifend naturwissenschaftlich forschen**
AG-Leitung: Marion Lay-Koch
Zeit: Noch offen, nach Vereinbarung
Ort: Nellenburg-Gymnasium Stockach
Kontakt: marion.lay-koch@nbg-stockach.de

Diese AG bietet die Gelegenheit, eigene naturwissenschaftliche Fragen zu entwickeln und forschend zu bearbeiten. Ihr arbeitet allein oder in Gruppen an Projekten aus Technik, Natur und Umwelt. Denkbare Themen sind beispielsweise ein umweltfreundlicher Tintenkiller, die Entfernung von Süßstoffen aus Trinkwasser oder nachhaltige Verpackungen. Von der ersten Idee bis zur Präsentation begleitet euch die AG: Ihr plant Experimente, recherchiert in Fachliteratur und im Internet, befragt Expertinnen und Experten, dokumentiert eure Arbeit sorgfältig und wertet Ergebnisse aus. Dabei lernt ihr wissenschaftliches Arbeiten praktisch kennen. Besonders engagierte Projekte können bei *Jugend forscht* oder *Jugend forscht Junior* eingereicht werden. Die AG ist ideal für alle, die neugierig sind und eigene Lösungen für Fragen aus Umwelt und Naturwissenschaft entwickeln möchten.

**Kopfkino AG: Wer bin ich? – Identität in Philosophie und Film**
AG-Leitung: Stefan Beurer & Kevin Laule
Zeit: Freitags, 14-tägig, 13:50–17:00 Uhr
Ort: Friedrich-Wöhler-Gymnasium Singen, Raum 110
Kontakt: stefan.beurer@fwg-singen.de & kevin.laule@fwg-singen.de

Wer oder was macht uns zu der Person, die wir sind? Die Kopfkino-AG geht dieser philosophischen Frage mithilfe von Diskussionen, kurzen Texten und Spielfilmen nach. Ihr beschäftigt euch mit Identität, Erinnerung, Bewusstsein und Persönlichkeit. Dabei geht es unter anderem um das Verhältnis von Körper, Gehirn, Denken und Fühlen: Bleiben wir dieselbe Person, wenn wir uns stark verändern oder Erinnerungen verlieren? Was bedeutet der Tod für unser Verständnis von Identität? Und könnte eine künstliche Intelligenz einmal ein eigenes Bewusstsein besitzen? Filme dienen als Ausgangspunkt, um komplexe Fragen anschaulich und gemeinsam zu diskutieren. Die AG ist besonders geeignet für neugierige Schülerinnen und Schüler, die gerne Filme schauen, nachdenken und sich auf offene Gespräche über Menschsein und Technologie einlassen.

# AGs und Lernwerkstätten 2026/27

| 2026/27 | Montag | Dienstag | Mittwoch | Donnerstag | Freitag |
|---|---|---|---|---|---|
| 11.05 –11.20 | Globe AG | | | | |
| | | 5er-Chor / 5er Orchester | | | Koch AG (11.30 –14.00) |
| 13.05 – 13.50 | Volleyball AG<br>Strick AG<br>Orchester ab Kl. 6 | Tanz<br>Unterstufenchor<br>Schach AG | Basketball AG<br>Mindstorm AG<br>Löt AG | Fußball AG<br>Fahrradwerkstatt | Juniorband<br>(bis 14:30) |
| 13.30 – 14.30 | | | LWS Mathematik<br>Jugend forscht<br>(bis 15.00 Uhr) | | LWS Englisch<br>LWS Französisch<br>LWS Latein<br>LWS Mathematik<br>Schulsanitätsdienst<br>(bis 15:00) |
| 14.00 – 15.00 | Hausaufgabenbetreuung | Hausaufgabenbetreuung | Hausaufgabenbetreuung | Hausaufgabenbetreuung | Hausaufgabenbetreuung |
| 14.00 – 15.30 | | Freiraum Malen AG<br>Cheerleading AG | Internationale Küche<br>Spanisch AG<br>Töpfer AG | Näh AG R 140 | Kletter AG (bis 15:30)<br>Ruder AG (bis 15:30)<br>Zirkus AG (bis 15:30)<br>Discgolf AG (bis 15:30) |
| 15.40 – 17.10 | Jazzband | | Oberstufenchor | Erinnerungskultur AG<br>(A-Woche)<br>Musical-Theater-AG Aula | Dungeons & Dragons<br>(bis 15:30)<br>Bühnenbild AG (bis 15:30) |